José Rutta
CARPINTERÍA

Somos especialistas en todo tipo de carpintería de madera a medida y trabajos especiales. Desde cerramientos mixtos de madera-aluminio, hasta fachadas ventiladas de tablero fenólico, pasando por puertas y vestidores. Siempre a la vanguardia en tecnología, procesos y materias primas, para dar al producto la calidad y los acabados que marcan la diferencia. Contamos con más de 40 años de experiencia en el sector maderero. Carpintería José Rutia dispone de la infraestructura y de personal experimentado para ofrecer una extensa gama de productos al gusto del cliente.

Nous sommes des spécialistes dans la conception et fabrications de menuiserie en bois sur mesure. J. Rutia, avec plus de 40 ans d´expertise dans le domaine, vous offre une vaste gamme de produits : des portes d´entrée et fenêtres, en bois et mixtes (bois/aluminium), des armoires, placards et dressings sur mesure, et tout type de fermetures et de façades ventilées. Toujours en avant-garde avec les technologies les plus modernes, procédés et matériaux, nos réalisations et décorations intérieures marquent la différence.

Puertas Exteriores macizas.

Les Portes extérieures solides.

Ventanas de madera y mixtas de madera-aluminio.

Fenêtres en bois et mixtes, (bois/aluminium).

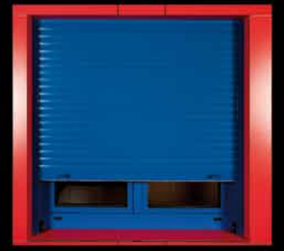

Archivo Real y General de Navarra:
trabajo dirigido por el arquitecto Don Rafael Moneo.

Décoration intérieure en merisier, Archive Général et Royal de Navarre, par M. Rafael Moneo.

Archivo de Navarra: decoración y trabajo en el interior de forrados, revestimientos, escaleras, puertas a piel, ventanas ojivales… etc, principalmente hecho en madera de cerezo y cedro.

Décoration intérieure en merisier, Archive Général et Royal de Navarre, par M. Rafael Moneo.

Plaza de Toros de la Misericordia: sustitución de los aleros y los canetes del tejado por unos nuevos en madera de pino y lacado según muestra.

Changement des auvents des arènes de Saragosse.

Grandes Vinos y Viñedos: situado en Cariñena, vemos un gran entarimado en el techo con acristalado. Monumentales pórticos de 5.5 x 1.6 metros para el almacén de barricas de vino.

Plafond en bois garnie, portes monumentales de 5.5 x 1.6 mètres, dans le Monastère de vin à Cariñena.

Juzgados de Tudela: dirigido por el estudio de arquitectos WARQS, puertas de interior de diferentes tipos, forrados de pared y escalera, todo en nogal respetando siempre sus betas.

Portes et recouvrements en noyer, Palais de justice de Tudela, Navarre, Cabinet d´Architecture WARQS.

Clínica Quirón: requerimientos de un hospital desde puertas emplomadas hasta variedad en los materiales y colores a usar.

Clinique Quirón: portes, cloisons, revêtements, parquets… etc.

Clínica Quirón: trabajo de forrados de tablero fenólico en techo suelo y pared. Madera maciza para mostradores, escaleras, y puertas de distintos tipos

Quirón Clinic: work in phenolic board linings in ceiling, walls and floor. Solid wood for receptions, stairs and different types of doors.

I+D Universidad de Zaragoza: complejo de tres edificios unidos entre sí. Recepción forrada en fenólico, entrada al patio con grandes puertas pivotantes en haya.

Construction efficace en énergie dans l´Université de Saragosse.

I+D+i Universidad de Zaragoza: Bio-construcción, eficiente energéticamente dirigido por la arquitecta Doña Petra Jebens-Zirkel.

Bio-construction efficace en énergie dans l´Université de Saragosse, architecte : Mme. Petra Jebens-Zirkel.

Corazonistas: sala de reuniones y entrada del colegio. Forrados en línea con puertas, marcos en contraste. Despachos hechos a medida según indicaciones.

Bureaux en bois sur mesure dans l École du Sacre Coeur.

Corazonistas: puertas de clase vidrieras con sistemas anti-atrapamiento para niños y ventanales, todo lacado según muestra. Incluso encimeras en fenólico.

Réforme dans l'Ecole du Sacre Cœur.

Instituto Miguel de Molinos: forrados de pared a media altura en diferentes colores. Cabinas en fenólico para los baños. Puertas en melanina y ventanales fijos.

Revêtements et portes en mélamine réalisés pour L´Ecole Miguel de Molino.

Colegio Rosales del Canal: Revestimiento de fachada con phenolic de PRODEMA. Puertas interiores en melmina, ventanales en haya, y cabinas de fenólico en los baños.

Revêtements et portes en mélamine réalisés pour L´Ecole Rosales del Canal.

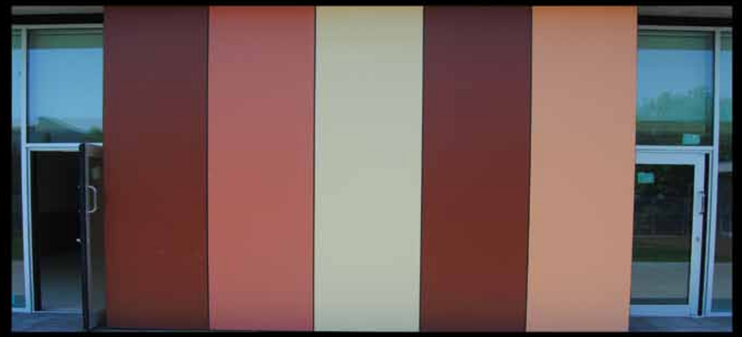

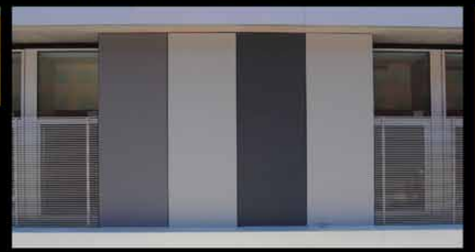

Guardería Parque Bruil: Revestimiento en tablero fenólico de TRESPA en a lo largo del edificio.

Revêtements en TRESPA pour le Jardin d´Enfants E.I. Parc Bruil, Saragosse.

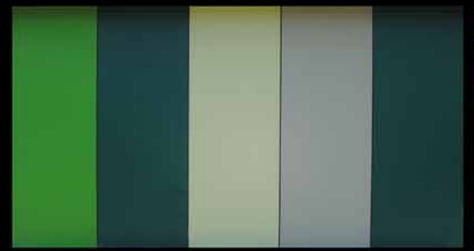

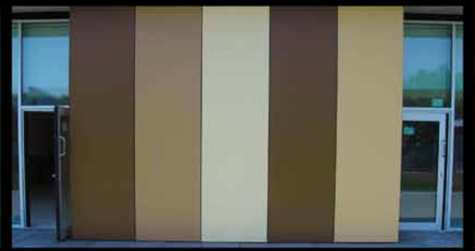

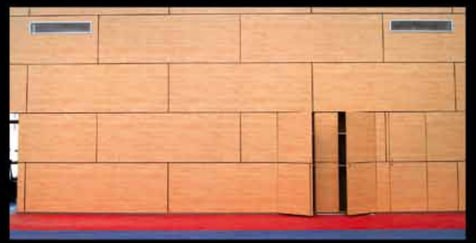

Polideportivo Miraflores: forrado de paredes, puertas interiores a piel y recepción.

Décoration intérieure et revêtements de l´Omnisports Miraflores, Saragosse.

Chané Hotel: recepción, muebles, forrados, pasamanos y puertas.

Réceptions et portes de l'Hôtel Chané.

Chané Restaurante: cafetería realizada en madera de arce y cerezo.

Cafétéria de l'Hôtel Chané.

Restaurante el Foro: forrados en techo, pared y suelo, incluyendo ventana corredera en iroko.

Réforme dans le Restaurant El Foro.

Restaurante El Bodegón: cancela de entrada, ventanales y barra del bar en iroko, puertas interiores en cedro.

Bar et Restaurant El Bodegón, Saragosse.

Bodega CR: Acometemos todo tipo de proyectos de decoración interior en madera para clientes particulares.

Travaux spéciaux d´interior sur le bois.

Bodega JR: interiorismo en madera de iroko para los muebles, pino para la pared y vigas del techo, y roble macizo en el suelo. Trabajo especial con esculturas, y carácter rústico.

Travaux spéciaux d´interior sur le bois.

Casa 1: armarios lacados a medida, puertas en haya vaporizada y suelo macizo en bubinga.

Travaux spéciaux d'interior sur le bois.

Casa 2: barandado de la escalera, parquet, ventanas, muebles, y forrados. Un servicio integral para la vivienda.

Maison 3: balustrades, tournages, parquets, fenêtres, meubles et placards. Un service intégrale pour le résidentiel.

Chalet con Ático: diseño de carpintería en interior, exterior, suelo, muebles, armarios, escalera y ático.

Villa penthouse: conception de charpenterie extérieure, intérieur, sol, meubles, armoires, escaliers et grenier.

Fachada de Edificio: rehabilitación de fachada en Zaragoza, sustituyendo toda la carpintería exterior por una nueva en iroko y contraventanas en fenólico.

Réhabilitation d´une façade, Rue Mefisto, Saragosse.

C/La Encina nº 4 Polígono Malpica Alfindén
50171 Zaragoza, España.
Tfno: +34 976107036
Fax: +34 976107240
info@carpinteriajoserutia.com
www.carpinteriajoserutia.com • www.joserutia.com

UNIÓN EUROPEA
FONDO EUROPEO DE DESARROLLO REGIONAL
UNA MANERA DE HACER EUROPA